Вечерний Петербург
www.vppress.ru

Учредитель и издатель — ООО «Издательский дом «Вечерний Петербург».
Газета зарегистрирована Управлением Федеральной службы по надзору за соблюдением законодательства в сфере массовых коммуникаций и охране культурного наследия по Северо-Западному федеральному округу. Свидетельство ПИ № ФС2-7738 от 27.09.05.

Генеральный директор
Михаил ШКОДА

Главный редактор
Константин МИКОВ

Первый заместитель главного редактора
Игорь ЧЕРЕВКО

Заместитель главного редактора (редактор пятничного выпуска)
Алла КАЗАКЕВИЧ

Отдел информации
Ирина ПАНКРАТОВА

Отдел «Город»
Алла РЕПИНА

Отдел культуры
Зинаида АРСЕНЬЕВА

Отдел спорта
Владислав ПАНФИЛОВ

Подписные индексы
54980 — основной выпуск (с понедельника по пятницу)
54981 — пятничный выпуск (с приложениями «Этажерка» и «Плюс ТВ»)

Рукописи, присланные в редакцию, не рецензируются и не возвращаются.

Товары и услуги, рекламируемые в этом номере, имеют необходимые лицензии и сертификаты. Ответственность за сведения, публикуемые в рекламных объявлениях, несет рекламодатель.

По вопросам доставки газеты обращаться:
«Прессинформ» — тел. 335-97-49;
УФСП СПб и ЛО (почта) — тел. 314-86-43.

«ВЕЧЕРКА» ВО ВСЕЛЕННОЙ
ПЛАНЕТА №4962

Отпечатано в типографии ОАО «Санкт-Петербургский газетный комплекс».
198216, Санкт-Петербург, Ленинский пр., 139.
Тираж — 10 025
Время подписания номера в печать по графику — 20.00.
Номер подписан в 20.00.
№ заказа 416

Распространение:
ЗАО «Роспечать», ООО «Метропресс», ООО «СИиР», ООО «Союзпечать», Красногвардейское МРА «Союзпечать», ООО «ПРЕССА», ООО «НИКА», ООО «Петропресс», ООО «Облпресса», МУП «Тоснопечать», все почтовые отделения Санкт-Петербурга, поезд повышенной комфортности «Мегаполис», ООО «ДАРО», ЗАО «Нева-Пресс».

Редакция и издатель:
197101, СПб, ул. Мира, д. 34, лит. А.
Телефон/факс 334-35-64.
E-mail: gazeta@vecherka.spb.ru
Распространение:
телефон 334-35-58, тел./факс 334-35-57.
Рекламная служба:
телефон 325-39-81
e-mail: reclama@vecherka.spb.ru
PR-служба:
телефон 334-27-92
m.zhurova@pr.baltmg.ru

Цена свободная

КРОССВОРД ОТ XWORD.RU

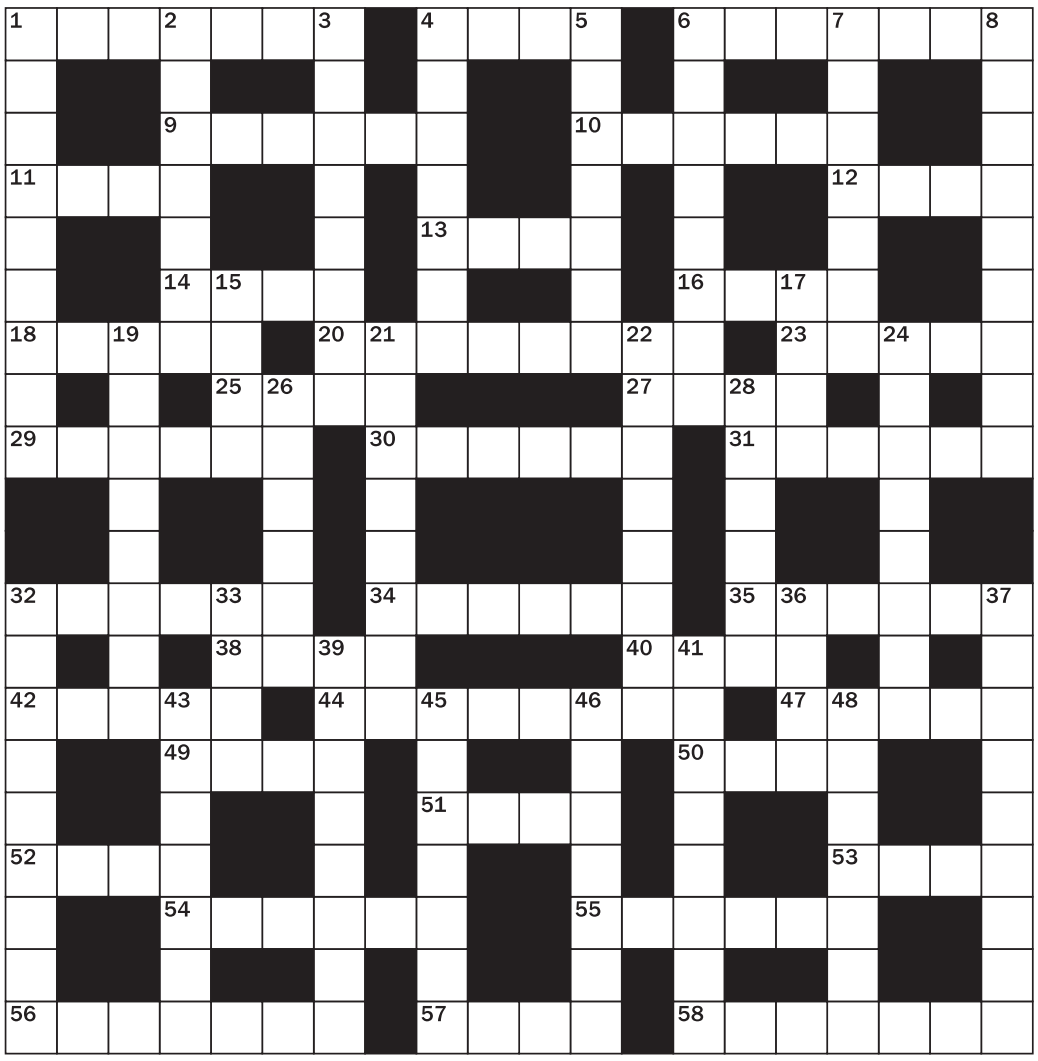

ПО ГОРИЗОНТАЛИ: 1. И пряжа с веретена, и кукурузное соцветие. 4. Сувенир за победу в состязании. 6. Лоло из советско-японского мультфильма. 9. Жильцы на одной клетке. 10. Центр штата Массачусетс, представленный в НХЛ своей командой. 11. «Плакса, вакса, гуталин». 12. Часть ружья под мушкой. 13. Где в высоком доме можно застрять? 14. Она Уралом от Европы отделена. 16. «В пятьдесят каждый из нас имеет такое..., какого заслуживает» (Дж. Оруэлл). 18. Племя, покорившее Британию. 20. Все у него из рук валится. 23. Убежала вместе с Говоруном. 25. Выдумка с целью дезориентации окружающих. 27. Киса Воробьянинов — ...русской демократии. 29. Какой салат в Париже называют русским? 30. Участь совместно нажитого имущества при разводе. 31. И крылатая, и сигнальная. 32. Просто штаны. 34. Мудрый составитель плана боя. 35. Оружие первобытного человека. 38. «Крышка» спящего глаза. 40. Кадка для холодных обливаний. 42. Шумная перебранка, ссора. 44. Узор из упорядоченных элементов. 47. Форма эпического жанра литературы. 49. Один из крыловского «Квартета». 50. Положение гимнастки. 51. Место, где корабль может бросить якорь. 52. Пехотное подразделение. 53. Изначально ее шили мехом внутрь, сверху она была покрыта сукном. 54. «Одежда» в разговорной речи. 55. Плотная бумага для черчения. 56. Щипцы, в которые палец не клади. 57. Стратосфера как часть атмосферы. 58. Действие в ответ на воздействие.

ПО ВЕРТИКАЛИ: 1. И фата, и вуаль. 2. Старейшина рода у азиатского народа. 3. Жители одного из городов-героев. 4. Пополнение в семье питомцев. 5. Сознание словно в тумане. 6. Принятая, но научно не доказанная истина. 7. Родиной какого олимпийского вида спорта считается Дания? 8. Тип, задающий слишком много вопросов. 15. Волнообразное колебание растительности. 17. «Воображуля номер пять». 19. Комнатка артиста в родном театре. 21. Первое звание вслед за рядовым Российской Армии. 22. Енот-«постирушник». 24. Приверженцем какого философского учения был Гегель? 26. Острое, бритвенное, сменное. 28. Яйца выеденного не стоит! 32. Овощная культура, употребляемая как пряность. 33. Освежающий напиток, известный еще на Руси. 36. «...стрелецкой казни», Суриков. 37. Краткое изложение содержания книги, статьи. 39. Наряд для женщин и детей. 41. Специалист по отделке стен. 43. Имя какого цветка дословно с латинского переводится как «маточная трава»? 45. Герой греческих мифов, влюбившийся в свое отражение. 46. Кучер при воинской повозке в артиллерии. 48. Лещина по-другому.

ТУРНИР

БОДНАРУК ПРЕСЛЕДУЕТ ЛИДЕРОВ

В ЗЕРКАЛЬНОМ ЗАЛЕ ГОСТИНИЦЫ «Санкт-Петербург» стартовал турнир высшей лиги по шахматам — отборочный этап юбилейного, 60-го чемпионата России по шахматам среди женщин, суперфинал которого состоится в Москве в декабре.

На питерском этапе, призовой фонд которого составляет 300 тысяч рублей (50 тысяч достанутся победительнице), выступают 34 участницы, которые в 9 туров по швейцарской системе разыгрывают пять путевок в суперфинал. Честь Северной столицы защищают шесть шахматисток — это неоднократные участницы финального турнира Открытого чемпионата города по блицу на призы «Вечернего Петербурга» международные гроссмейстеры Анастасия Боднарук, Татьяна Молчанова, Юлия Демина, Ольга Стяжкина и международный мастер Юлия Громова, а также и юная мастер ФИДЕ Дина Беленькая. Но лидируют после трех туров Нази Тайкидзе из Москвы и Татьяна Степовая из Краснодара, набравшие по 3 очка.

Партии проходят ежедневно (начало — в 15.00). Финальный тур состоится 3 сентября (начало — в полдень).

Людмила ПЕТРОВА, международный арбитр, заместитель главного судьи турнира, специально для «Вечернего Петербурга»

ПОГОДА Санкт-Петербург

ПЕРЕМЕННАЯ ОБЛАЧНОСТЬ. ПРЕИМУЩЕСТВЕННО БЕЗ ОСАДКОВ

днем:	**+12...+14 °С**
ночью:	**+6...+8 °С**
ветер:	северный, 2 — 5 м/с
давление:	760 мм рт. ст. Будет слабо повышаться
влажность:	50 — 60%

Медицинский тип погоды — умеренно комфортный. Геомагнитный фон — относительно спокойный. Содержание кислорода в норме.

восход:	6.48
заход:	21.09
долгота дня:	14.21

Самое холодное 30 августа в Санкт-Петербурге было в 1893 году — температура воздуха тогда составила плюс 2,6 градуса, и в этот же день в 1992 году было плюс 27,4 градуса.

Лаборатория «Погода и человек», РГГМУ

ШАХМАТЫ ДЛЯ ЛЮБОЗНАТЕЛЬНЫХ

Под редакцией мастера спорта Юрия ФОКИНА

РЕШЕНИЯ ЗАДАЧ

Трехходовка (15 июня): 1.Лf4! — белые вступительным ходом развязывают черную ладью, что дает ей возможность объявить два шаха белому королю. 1... Л:е2+ 2.Лf2+ Ле5 3.Лd2Х, 1... Л:g5+2 .Лg4+ Ле5 3.Лg6Х. Два мата со связанной ладьей у черных и возвращение фигур в начальное положение. Грозило 2.Лf7 и 3.Лd7Х или 3.Лf6Х в зависимости от хода черного короля. В позиции на диаграмме белая ладья должна стоять на g4, а белая пешка — на g5.

Двухходовка (21 июня): 1.Kd3! — жертва ладьи! 1... Кр:d1 2.Cf3Х — правильный мат. 1... f1Ф 2.Лd2Х, 1...f1K 2.Ле1Х. Превращения черной пешки в разные фигуры обуславливают маты ладьей.

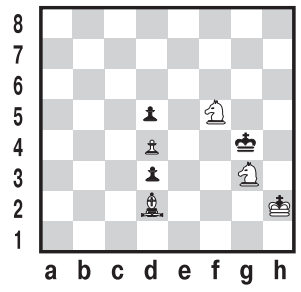

Сегодня предлагаем решить многоходовку Н. Кулигина (Украина).
Белые: Kph2, Cd2, Kf5, Kg3, п. d4 (5). **Черные:** Kpg4, пп. d3, d5 (3). Мат в 5 ходов.

ОТВЕТЫ НА КРОССВОРД

ПО ГОРИЗОНТАЛИ: 1. Початок. 4. Приз. 6. Пинтвин. 9. Соседи. 10. Бостон. 11. Рева. 12. Дуло. 13. Лифт. 14. Азия. 16. Лицо. 18. Англы. 20. Неудача. 23. Алиса. 25. Бред. 27. Отец. 29. Оливье. 30. Развод. 31. Ракета. 32. Портки. 34. Тактик. 35. Дубина. 38. Веко. 40. Ушат. 42. Сцена. 44. Орнамент. 47. Роман. 49. Осел. 50. Упор. 51. Рейд. 52. Рота. 53. Шуба. 54. Шмотки. 55. Ватман. 56. Кусачки. 57. Слой. 58. Реакция.

ПО ВЕРТИКАЛИ: 1. Покрывало. 2. Аксакал. 3. Киевлянин. 4. Приплод. 5. Забытье. 6. Постулат. 7. Тандем. 8. Надоедала. 15. Зыбь. 17. Шаа. 19. Пример. 21. Бифрейтор. 22. Полоскун. 24. Идеализм. 26. Лезвие. 28. Ерунда. 32. Пастернак. 33. Квас. 36. Утро. 37. Аннотация. 39. Колготки. 41. Штукатур. 43. Ромашка. 45. Нарцисс. 46. Едоной. 48. Орешник.

ПРИЕМ ЧАСТНЫХ ОБЪЯВЛЕНИЙ:
275-51-01, 329-00-29, 334-27-91.

РУБРИКИ:
куплю-продам, меняю, сдам-сниму, услуги, знакомства, поздравления, сообщения (утеря, ДТП, происшествия), **другое.**

КАЛЕНДАРЬ. 30 АВГУСТА

- **Международный день пропавших без вести.**
- **День Конституции в Казахстане.**
- **День архивиста в Киргизии.**