КРОССВОРД ОТ XWORD.RU

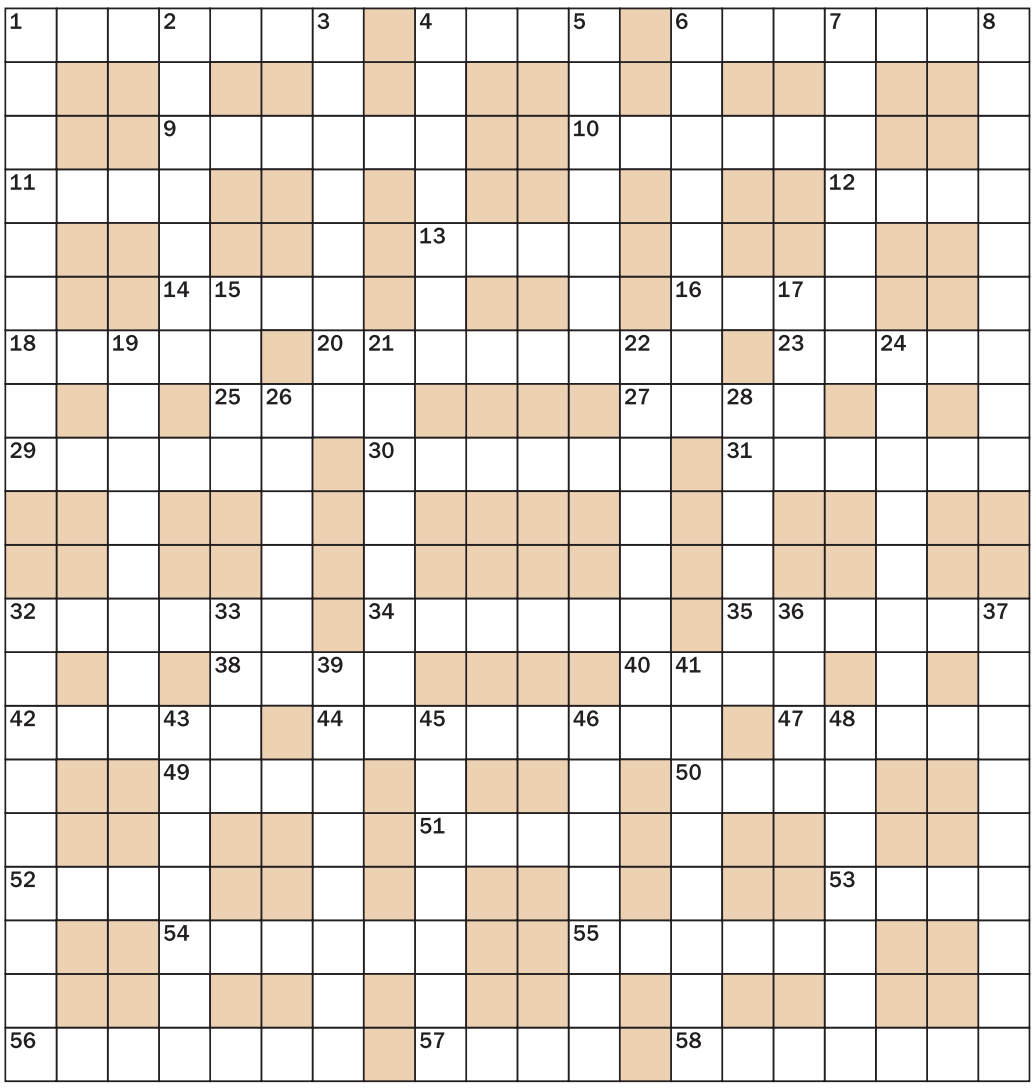

ПО ГОРИЗОНТАЛИ: 1. Насекомое в доме папы Карло. 4. Обед, положенный на фронте. 6. Минимум слов, максимум смысла. 9. Предупредительное мигание поворотника. 10. Ставшая скучной работа. 11. Что у удава измеряли в «попугаях»? 12. Болгарская закуска к русской водке. 13. Взвешенная смесь дыма, тумана и пыли в атмосфере больших городов. 14. И подставка, и акцент. 16. Чем руководствуется в своей работе дегустатор? 18. Свойство звука, благодаря которому мы отличаем саксофон от кларнета и Пьеху от Пугачевой. 20. Орудие труда живописца. 23. Тысяча рубликов (разг.). 25. Планета с Джульеттой на орбите. 27. Кочующее племя под правлением хана. 29. Какую одежду шьют из кастора? 30. Слово или сочетание слов, обозначающее специальное понятие. 31. Любой продукт, смертельно вредный для здоровья. 32. Отрезок круга в виде серпа луны. 34. Толстый материал из шерсти. 35. Спортивная перекладина. 38. Объединение организаций и наций. 40. Архитектурная конструкция. 42. Спектакль, поставленный в 1920-е совместно Мейерхольдом и Роомом, назывался «...Люль». 44. Денежное пособие, напоминающее бывшему папе, что у него есть ребенок. 47. Сосед чукчи через Берингов пролив. 49. Как звали бывшего уголовника, сыгранного Шукшиным в «Калине красной»? 50. Какой элемент наши предки называли «жупелом»? 51. Стальная веревка для автобуксировки. 52. Непроходимый густой лес. 53. Составной элемент плюмажа. 54. Мелкая кухонная техника. 55. Рыба из семейства лососей. 56. Идейный двигатель прогресса. 57. Крупная упаковочная мера. 58. Воздушные силы государства.

ПО ВЕРТИКАЛИ: 1. Устоявшееся мнение, порой превратное. 2. Расширение в виде воронки. 3. Кружок на электроплите. 4. Бытовой поглотитель мелкого мусора. 5. Восточное дерево рода ильм. 6. Торговец дорогой стариной. 7. Человек, который четко знает жизнь. 8. Слезный жанр на экране. 15. Тонкая веточка, очищенная от листьев. 17. Поливальный инвентарь клеветника. 19. Богом чего был Гарпократ? 21. Временной, музыкальный, доверительный. 22. Законченный отрывок устной или письменной речи. 24. Дань нашим старикам. 26. Обувка для катания летом. 28. Какой инструмент бывает шарошечным? 32. «Страшное» математическое выражение. 33. Минимальная единица произнесения звуков речи, на которые можно разделить свою речь паузами. 36. Стремительное нападение, атака. 37. Каждая из групп, в которой соревнуется тот или иной боксер определенного веса. 39. Набор мебели, украшений. 41. О чем мечтает художник? 43. Пояснение драматурга к тексту пьесы. 45. Римлянин Тит Ливий по роду занятий. 46. Узор по металлу, кости. 48. Огонь в чаше перед иконой.

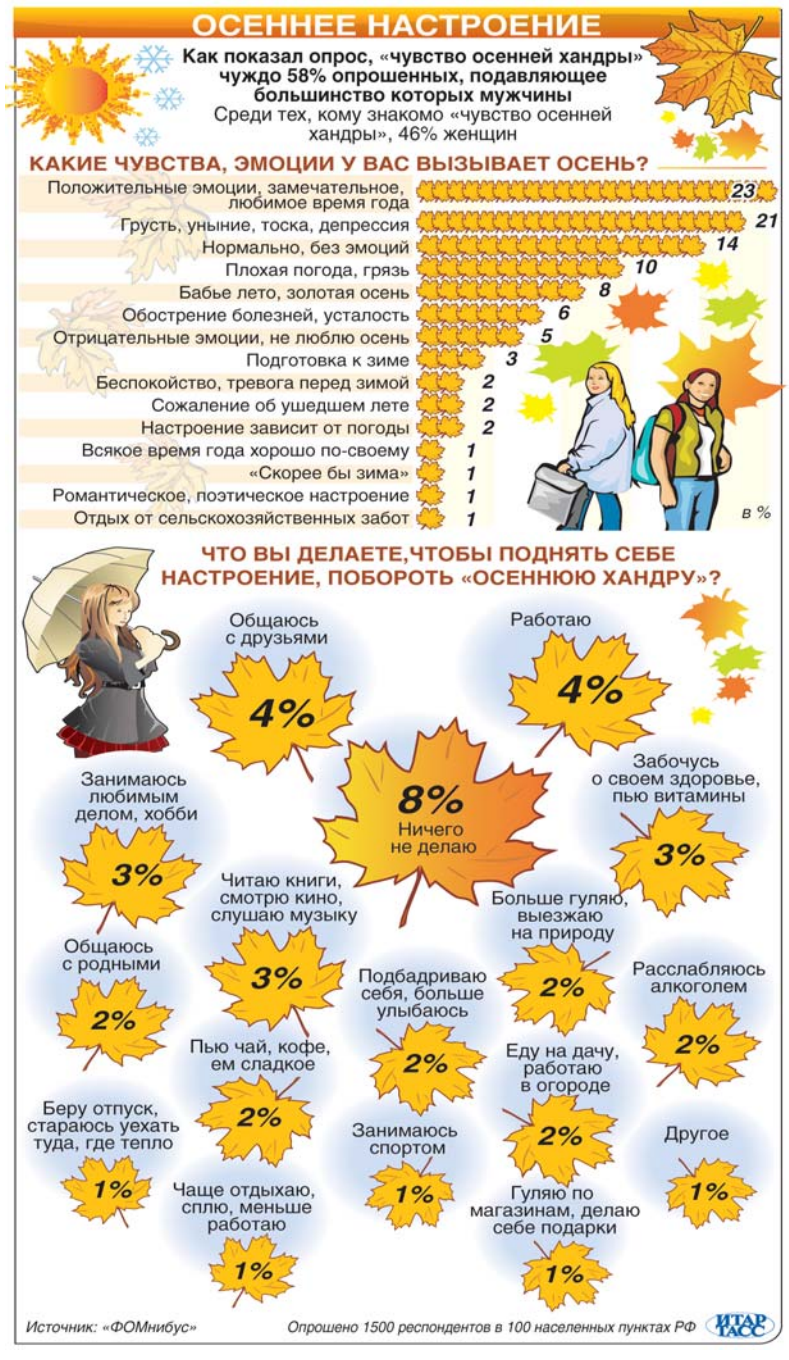

ПОГОДА Санкт-Петербург

ПЕРЕМЕННАЯ ОБЛАЧНОСТЬ

днем:	**+3...+5 °С**
ночью:	**+2...+4 °С**
ветер:	западный, 2 — 5 м/с
давление:	775 мм рт. ст. Мало изменится
влажность:	75 — 85%

Медицинский тип погоды — умеренно комфортный. Геомагнитный фон — относительно спокойный. Содержание кислорода в норме.

восход:	9.43
заход:	17.42
долгота дня:	7.59

Самое холодное 10 ноября в Санкт-Петербурге было в 1921 году — температура воздуха тогда составила минус 13 градусов, и в этот же день в 1939 году было плюс 9,5 градуса.

Лаборатория «Погода и человек», РГГМУ

ОТВЕТЫ НА КРОССВОРД

ПО ГОРИЗОНТАЛИ: 1. Сверчок. 4. Паек. 6. Афоризм. 9. Сигнал. 10. Рутина. 11. Рост. 12. Лечо. 13. Смог. 14. Упор. 16. Вкус. 18. Тембр. 20. Кисточка. 23. Штука. 25. Уран. 27. Орда. 29. Пальто. 30. Термин. 31. Отрава. 32. Мениск. 34. Войлок. 35. Турник. 38. Лига. 40. Свод. 42. Озеро. 44. Алименты. 47. Алеут. 49. Егор. 50. Сера. 51. Трос. 52. Чаща. 53. Перо. 54. Рогеер. 55. Чавыча. 56. Новатор. 57. Кила. 58. Авиация.

ПО ВЕРТИКАЛИ: 1. Стереотип. 2. Расгруб. 3. Конфорка. 4. Пылесос. 5. Кедрач. 6. Антиквар. 7. Реалист. 8. Мелодрама. 15. Прут. 17. Ушат. 19. Молчание. 21. Интервал. 22. Контекст. 24. Уважение. 26. Резинки. 28. Долото. 32. Многочлен. 33. Слог. 36. Удар. 37. Категория. 39. Гарнитур. 41. Выставка. 43. Ремарка. 45. Историк. 46. Насечка. 48. Пламя.

ПРИЕМ ЧАСТНЫХ ОБЪЯВЛЕНИЙ:
275-51-01,
329-00-29,
334-27-91.

РУБРИКИ:
куплю-продам, меняю, сдам-сниму, услуги, знакомства, поздравления, сообщения (утеря, ДТП, происшествия), **другое.**

КАЛЕНДАРЬ. 10 НОЯБРЯ

- **Всемирный день науки на службе мира и развития.**
- **Всемирный день качества.**
- **Всемирный день молодежи.**
- **Международный день бухгалтера.**
- **Профессиональный праздник сотрудников органов внутренних дел.**

Вечерний Петербург

www.vppress.ru

Учредитель и издатель — ООО «Издательский дом «Вечерний Петербург».

Газета зарегистрирована Управлением Федеральной службы по надзору за соблюдением законодательства в сфере массовых коммуникаций и охране культурного наследия по Северо-Западному федеральному округу. Свидетельство ПИ № ФС2-7738 от 27.09.05.

Генеральный директор
Михаил ШКОДА

Главный редактор
Константин МИКОВ

Первый заместитель главного редактора
Игорь ЧЕРЕВКО

Заместитель главного редактора (редактор пятничного выпуска)
Алла КАЗАКЕВИЧ

Отдел информации
Ирина ПАНКРАТОВА

Отдел «Город»
Алла РЕПИНА

Отдел культуры
Зинаида АРСЕНЬЕВА

Отдел спорта
Владислав ПАНФИЛОВ

Подписные индексы
54980 — основной выпуск (с понедельника по пятницу)
54981 — пятничный выпуск (с приложениями «Этажерка» и «Плюс ТВ»)

Рукописи, присланные в редакцию, не рецензируются и не возвращаются.

Товары и услуги, рекламируемые в этом номере, имеют необходимые лицензии и сертификаты. Ответственность за сведения, публикуемые в рекламных объявлениях, несет рекламодатель.

По вопросам доставки газеты обращаться:
«Прессинформ» — тел. 335-97-49;
УФСП СПб и ЛО (почта) — тел. 314-86-43.

«ВЕЧЕРКА» ВО ВСЕЛЕННОЙ
ПЛАНЕТА №4962

Отпечатано в типографии ОАО «Первая Образцовая типография», филиал «Санкт-Петербургский газетный комплекс».
198216, Санкт-Петербург, Ленинский пр., 139.

Тираж — 10 025
Время подписания номера в печать по графику — 20.00.
Номер подписан в 20.00.
№ заказа 615

Распространение:
ЗАО «Роспечать», ООО «Метропресс», ООО «ПитерПресса» — все ж.-д. вокзалы СПб, ООО «Союзпечать», Красногвардейское МРА «Союзпечать», ООО «ПРЕССА», ООО «НИКА», ООО «Петропресс», ООО «Облпресса», МУП «Топспечать», все почтовые отделения Санкт-Петербурга и Ленобласти, поезд повышенной комфортности «Мегаполис», ООО «ДАРО», ЗАО «Нева-Пресс».

Редакция и издатель:
197101, СПб, ул. Мира, д. 34, лит. А.
Телефон/факс 334-35-64.
E-mail: gazeta@vecherka.spb.ru
Распространение:
телефон 334-35-58, тел./факс 334-35-57.
Рекламная служба:
телефон 325-39-81
e-mail: reclama@vecherka.spb.ru
PR-служба:
телефон 644-50-19
m.zhurova@pr.baltmg.ru

Цена свободная