КРОССВОРД ОТ XWORD.RU

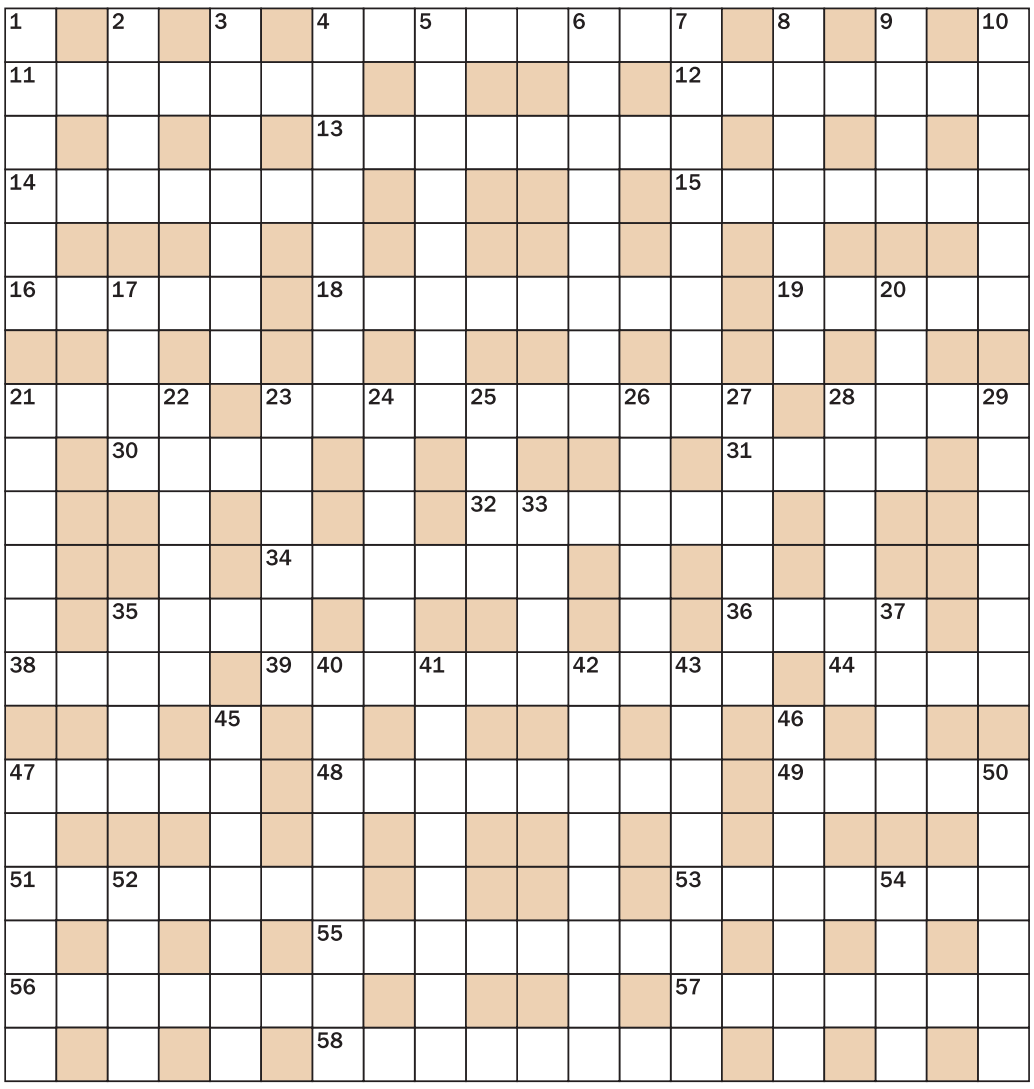

ПО ГОРИЗОНТАЛИ: 4. Для кого по договору работает исполнитель? 11. Биография разведчика, которую придумывали всем отделом. 12. Короткая смешная сценка между основными номерами представления. 13. Продолжительная стрельба из артиллерийских орудий. 14. То, во что звонят. 15. Какая птичка слывет самой миниатюрной на нашей планете? 16. Им человек чует. 18. Провинциальная форма культуры в отличие от ее «высоких» стилей. 19. Декоративный горшок для цветов. 21. Крестьянский ответ молоту. 23. Шахтеры касками стучат. 28. Деревянный столбик в городках. 30. Водоросли, выкинутые волнами на сушу. 31. Какая музыка звучит, когда хорошему человеку плохо? 32. Экземпляр «сырья» для производства шубы. 34. Капиталист, живущий на нетрудовой, но законный доход. 35. Собрание древних славян для решения вопросов общественной жизни. 36. Военнослужащий легкой конницы. 38. Итог первого дня творения Господа. 39. Полупроводниковый прибор, заменивший в телевизорах лампы. 44. Король американских ужасов. 47. Противоположная носу сторона корабля. 48. Кошелек с отделениями для денег и документов. 49. Царская немилость, выражавшаяся начиная от запрета являться во дворец до лишения чинов, тюремной ссылки и даже казни. 51. Клумба чайных цветочков. 53. Овощная культура. 55. Государственное учреждение для публичного удостоверения. 56. Русский цеп в китайском варианте. 57. Система цветовых сочетаний в произведениях изобразительного искусства. 58. Водная трава с крупными красивыми цветками.

ПО ВЕРТИКАЛИ: 1. Резервуар для духов. 2. Рожденный катетом и гипотенузой. 3. История про Василия Ивановича и Петьку. 4. Стальной кружок на кожанке. 5. Раздел механики, в котором движение изучается в зависимости от физических сил, его обуславливающих. 6. Порок сродни тщеславию. 7. Веселый танец, названный в честь столицы Польского государства. 8. Каблучок лодочки. 9. Свечение над головой святого. 10. Заведение «нон-грата» почти во всех уголках России. 17. Кондитерское изделие к праздничному столу. 20. Речной «лифт» для кораблей. 21. Научное название какой птицы с греческого переводится дословно как «воробей-верблюд»? 22. Инструмент часового мастера. 23. Указ со словом «нельзя». 24. Рассольный сыр, изготовленный из овечьего молока. 25. Затянувшаяся бездождливость. 26. Вино с ароматом полыни. 27. Колпак на лампе для защиты от прямого света. 28. Сумка за плечами, в которую турист складывает свой завтрак. 29. На балет билетов нет. 33. Форменная фуражка российских студентов в XIX веке. 35. Ручной вентилятор из прошлого века. 37. Богиня, в честь которой воздвигнут храм на афинском Акрополе. 40. Другое название лопуха. 41. Таблица показателей, на которые ориентируются в работе или спорте. 42. Знак зодиака Леонардо диКаприо. 43. Нечаянная ошибка стенографистки. 45. Конкурсант, «увешанный лаврами». 46. Ловкая проделка, неожиданная выходка. 47. Сапфир с рубином как минералы. 50. Способ узнать, что думают другие. 52. Аксессуар, который берут с собой с оглядкой на погоду. 54. Повязка на глаза пугливому коню.

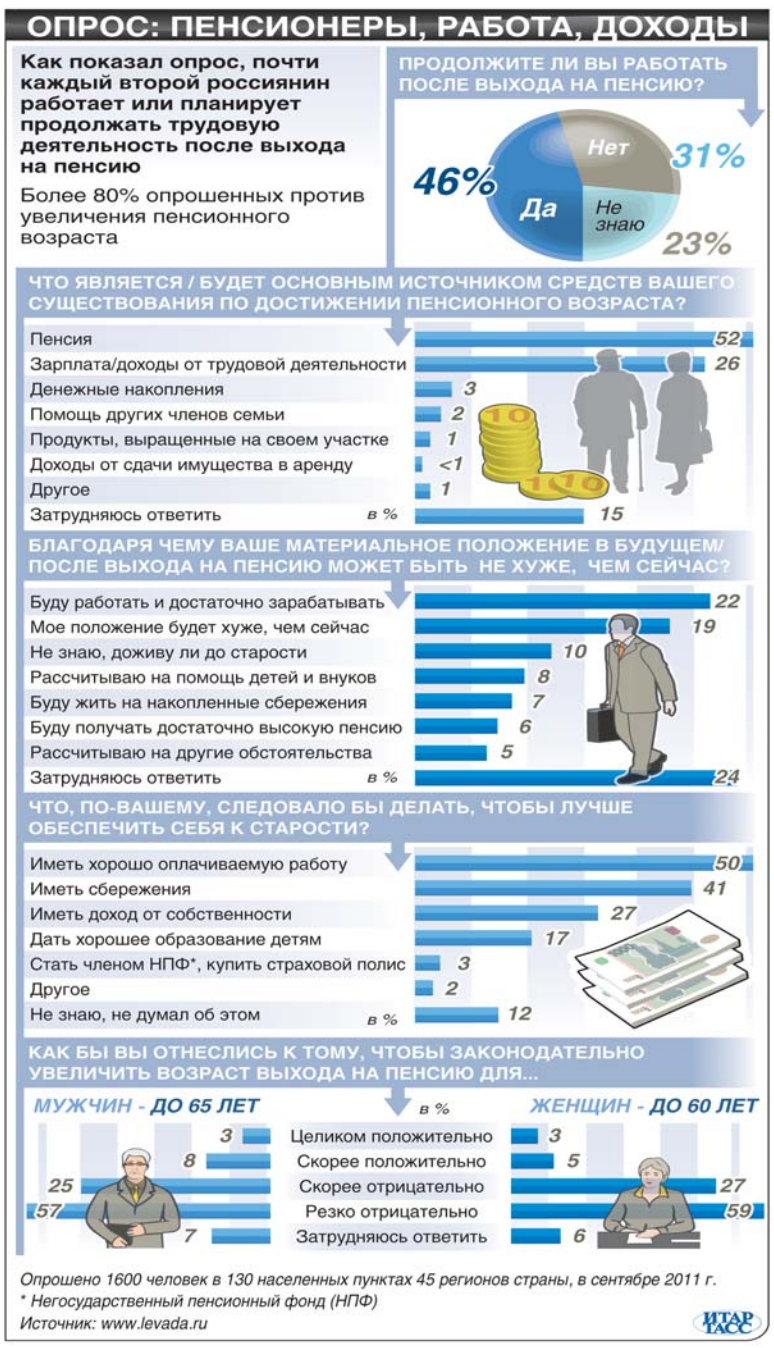

ПОГОДА Санкт-Петербург

ОБЛАЧНО, НЕБОЛЬШОЙ ДОЖДЬ, МОКРЫЙ СНЕГ

днем:	**+2...+5 °С**
ночью:	**0...+3 °С**
ветер:	юго-западный, 6 — 9 м/с
давление:	760 мм рт. ст. Будет падать
влажность:	80 — 90%

Медицинский тип погоды — умеренно комфортный. Геомагнитный фон — относительно спокойный. Содержание кислорода в норме.

восход:	10.17
заход:	17.13
долгота дня:	6.56

Самое холодное 24 ноября в Санкт-Петербурге было в 1890 году — температура воздуха тогда составила минус 21,9 градуса, и в этот же день в 1994 году было плюс 8,4 градуса.

Лаборатория «Погода и человек», РГГМУ

ОТВЕТЫ НА КРОССВОРД

ПО ГОРИЗОНТАЛИ: 4. Заказчик. 11. Лереная. 12. Рецепза. 13. Канонада. 14. Колокол. 15. Колибри. 16. Нутро. 18. Примитив. 19. Кашпо. 21. Серп. 23. Забастовка. 28. Роха. 30. Тина. 31. Блюз. 32. Шкурка. 34. Рантье. 35. Веер. 36. Улан. 38. Свет. 39. Транзистор. 44. Кинг. 47. Корма. 48. Портмоне. 49. Опала. 51. Розарий. 53. Аршток. 55. Нотариат. 56. Нунчаки. 57. Колорит. 58. Кувшинка.

ПО ВЕРТИКАЛИ: 1. Флакон. 2. Угол. 3. Анекдот. 4. Заклепка. 5. Кинетика. 6. Чванство. 7. Краковяк. 8. Шпилька. 9. Нимб. 10. Казино. 17. Торт. 20. Шлюз. 21. Страус. 22. Пинцет. 23. Запрет. 24. Брынза. 25. Сушь. 26. Вермут. 27. Абажур. 28. Рюкзак. 29. Аншлаг. 33. Кепи. 35. Веер. 37. Ника. 40. Репейник. 41. Норматив. 42. Скорпион. 43. Описка. 45. Лауреат. 46. Фортель. 47. Корчма. 50. Анкета. 52. Зонт. 54. Шоры.

ПРИЕМ ЧАСТНЫХ ОБЪЯВЛЕНИЙ:
275-51-01,
329-00-29,
334-27-91.

РУБРИКИ: **куплю-продам, меняю, сдам-сниму, услуги, знакомства, поздравления, сообщения** (утеря, ДТП, происшествия), **другое.**

КАЛЕНДАРЬ. 24 НОЯБРЯ

- **День благодарения (Thanksgiving Day) в США.**
- **День друзей в США. Отмечается в день рождения Дейла Карнеги, автора книги «Как приобретать друзей и оказывать влияние на людей».**
- **День преподобного Феодора Студита, исповедника (правосл.).**

Вечерний Петербург
www.vppress.ru

Учредитель и издатель — ООО «Издательский дом «Вечерний Петербург».

Газета зарегистрирована Управлением Федеральной службы по надзору за соблюдением законодательства в сфере массовых коммуникаций и охране культурного наследия по Северо-Западному федеральному округу. Свидетельство ПИ № ФС2-7738 от 27.09.05.

Генеральный директор
Михаил ШКОДА

Главный редактор
Константин МИКОВ

Первый заместитель главного редактора
Игорь ЧЕРЕВКО

Заместитель главного редактора (редактор пятничного выпуска)
Алла КАЗАКЕВИЧ

Отдел информации
Ирина ПАНКРАТОВА

Отдел «Город»
Алла РЕПИНА

Отдел культуры
Зинаида АРСЕНЬЕВА

Отдел спорта
Владислав ПАНФИЛОВ

Подписные индексы
54980 — основной выпуск (с понедельника по пятницу)
54981 — пятничный выпуск (с приложениями «Этажерка» и «Плюс ТВ»)

Рукописи, присланные в редакцию, не рецензируются и не возвращаются.

Товары и услуги, рекламируемые в этом номере, имеют необходимые лицензии и сертификаты. Ответственность за сведения, публикуемые в рекламных объявлениях, несет рекламодатель.

По вопросам доставки газеты обращаться:
«Прессинформ» — тел. 335-97-49;
УФСП СПб и ЛО (почта) — тел. 314-86-43.

«ВЕЧЕРКА» ВО ВСЕЛЕННОЙ
ПЛАНЕТА №4962

Отпечатано в типографии ОАО «Первая Образцовая типография», филиал «Санкт-Петербургский газетный комплекс». 198216, Санкт-Петербург, Ленинский пр., 139.

Тираж — 10 025
Время подписания номера в печать по графику — 20.00.
Номер подписан в 20.00.
№ заказа 615

Распространение:
ЗАО «Роспечать», ООО «Метропресс», ООО «ПитерПресса» — все ж.-д. вокзалы СПб, ООО «Союзпечать», Красногвардейское МРА «Союзпечать», ООО «ПРЕССА», ООО «НИКА», ООО «Петропресс», ООО «Облпресса», МУП «Тоснопечать», все почтовые отделения Санкт-Петербурга и Ленобласти, поезд повышенной комфортности «Мегаполис», ООО «ДАРО», ЗАО «Нева-Пресс».

Редакция и издатель:
197101, СПб, ул. Мира, д. 34, лит. А.
Телефон/факс 334-35-64.
E-mail: gazeta@vecherka.spb.ru
Распространение:
телефон 334-35-58,
тел./факс 334-35-57.
Рекламная служба:
телефон 325-39-81
e-mail: reclama@vecherka.spb.ru
PR-служба:
телефон 644-50-19
m.zhurova@pr.baltmg.ru

Цена свободная