СКАНВОРД ОТ XWORD.RU

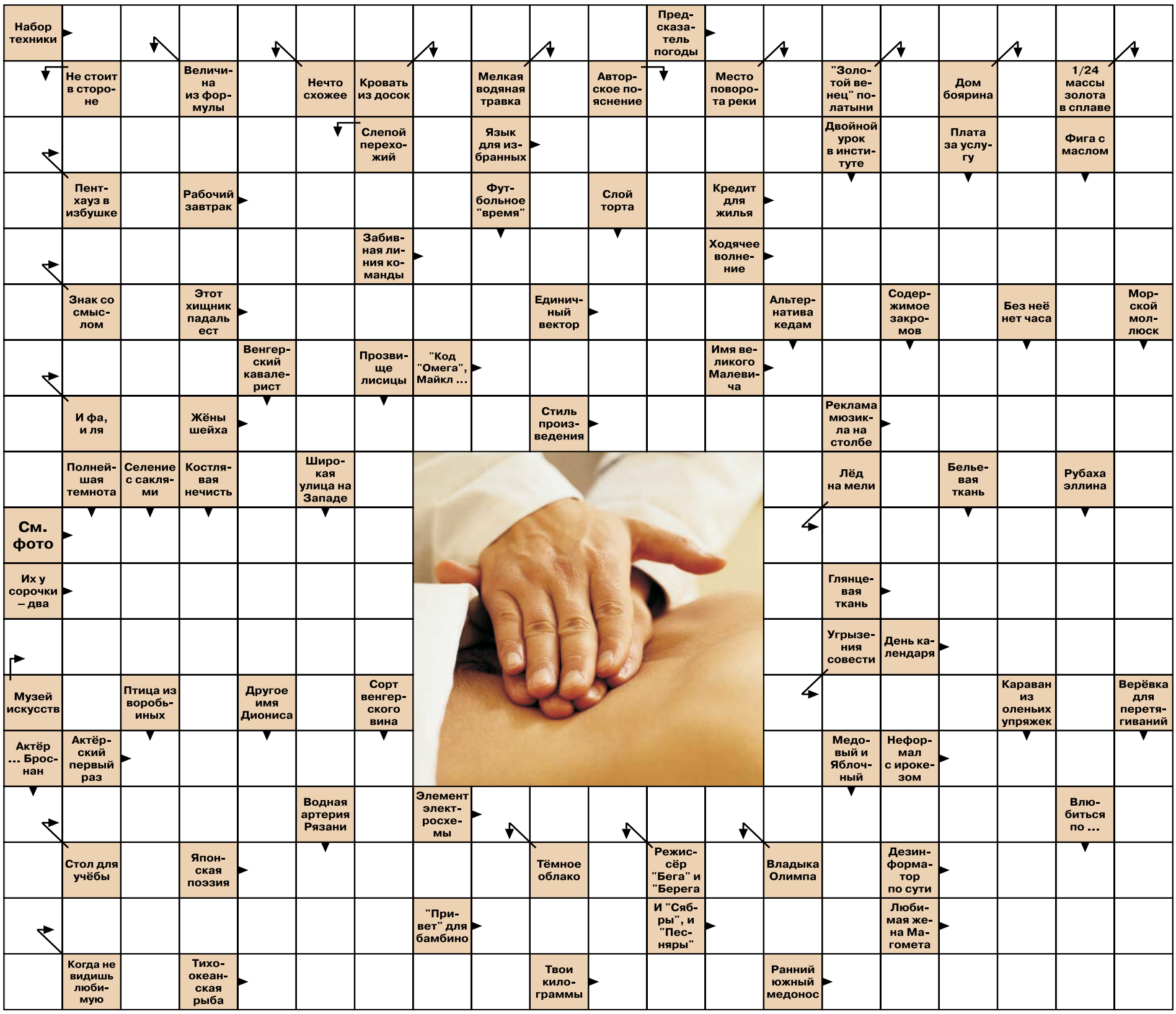

ПОГОДА

Санкт-Петербург

ОБЛАЧНО, С ПРОЯСНЕНИЯМИ, В КОНЦЕ ДНЯ И НОЧЬЮ ДОЖДЬ

днем:	**+14...+16 °С**
ночью:	**+5...+7 °С**
ветер:	юго-западный, 4 — 7 м/с
давление:	755 мм рт. ст. Будет падать
влажность:	70 — 80%

Медицинский тип погоды — умеренно комфортный. Геомагнитный фон — относительно спокойный. Содержание кислорода в воздухе в норме.

восход:	7.43
заход:	19.59
долгота дня:	12.17

Самое холодное 22 сентября в Санкт-Петербурге было в 1888 и 1907 годах — температура воздуха тогда составила минус 0,9 градуса, абсолютный максимум (плюс 21,9 °С) зарегистрирован в 1936 году.

Лаборатория «Погода и человек», РГГМУ

КАЛЕНДАРЬ. 22 СЕНТЯБРЯ

● Всемирный день защиты слонов. Установлен в 1996 году по инициативе экологических организаций.

● Всемирный день без автомобиля (World Day Without Car).

● День независимости Болгарии.

● День рождения принцессы Марты Луизы в Норвегии.

● День памяти праведных Иоакима и Анны, родителей Богородицы (Аким и Анна) (правосл.).

ОТВЕТЫ НА СКАНВОРД

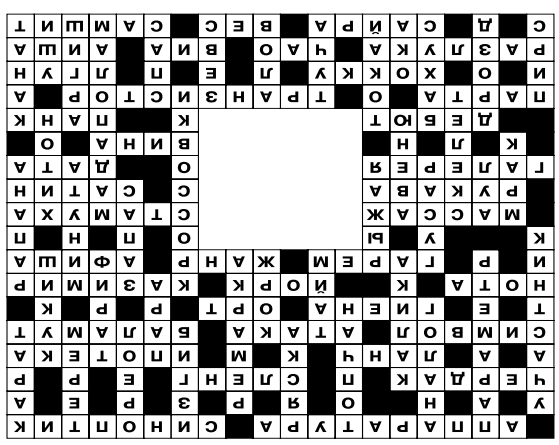

ШАХМАТЫ ДЛЯ ЛЮБОЗНАТЕЛЬНЫХ

Под редакцией мастера спорта Юрия ФОКИНА

ЧЕМПИОНАТ САНКТ-ПЕТЕРБУРГА

В этом году проводится очередной, 22-й личный чемпионат города по шахматной композиции. В нем участвуют композиции, которые были опубликованы в 2012 — 2013 гг. Как обычно, в финале соревнования — шесть разделов: двухходовки, трехходовки, многоходовки, этюды, задачи на кооперативный мат, задачи на обратный мат. По каждому разделу участник может представить не более шести произведений, опубликованных в период с 1 января 2012 г. по 31 декабря 2013 г. Места участников будут определены по сумме баллов за четыре лучшие композиции. Победителю в каждом разделе присваивается звание чемпиона Санкт-Петербурга по шахматной композиции 2012 — 2013 гг., и он награждается золотой медалью. Участникам, занявшим второе и третье места, будут вручены серебряная и бронзовая медали соответственно.

Задачи и этюды в одном экземпляре посылать до 1 декабря 2014 г. по адресу: Ординарная ул., д. 12, кв. 29, г. Санкт-Петербург, 197136, Россомахо Я. В. Можно передавать материалы лично ему при встречах в шахматном клубе.

Сегодня предлагаем решить этюд петербуржца С. Захарова.

Белые: Kpa7, Kd5, Kh3, п. c4 (4).

Черные: Kph7, Фd8 (2).
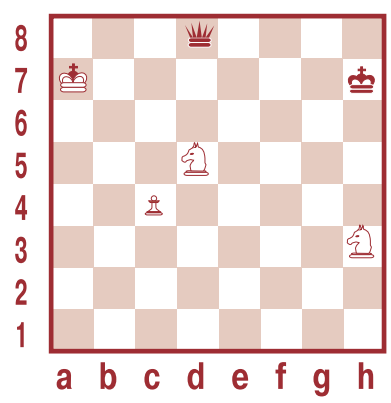
Ничья.