СКАНВОРД ОТ XWORD.RU

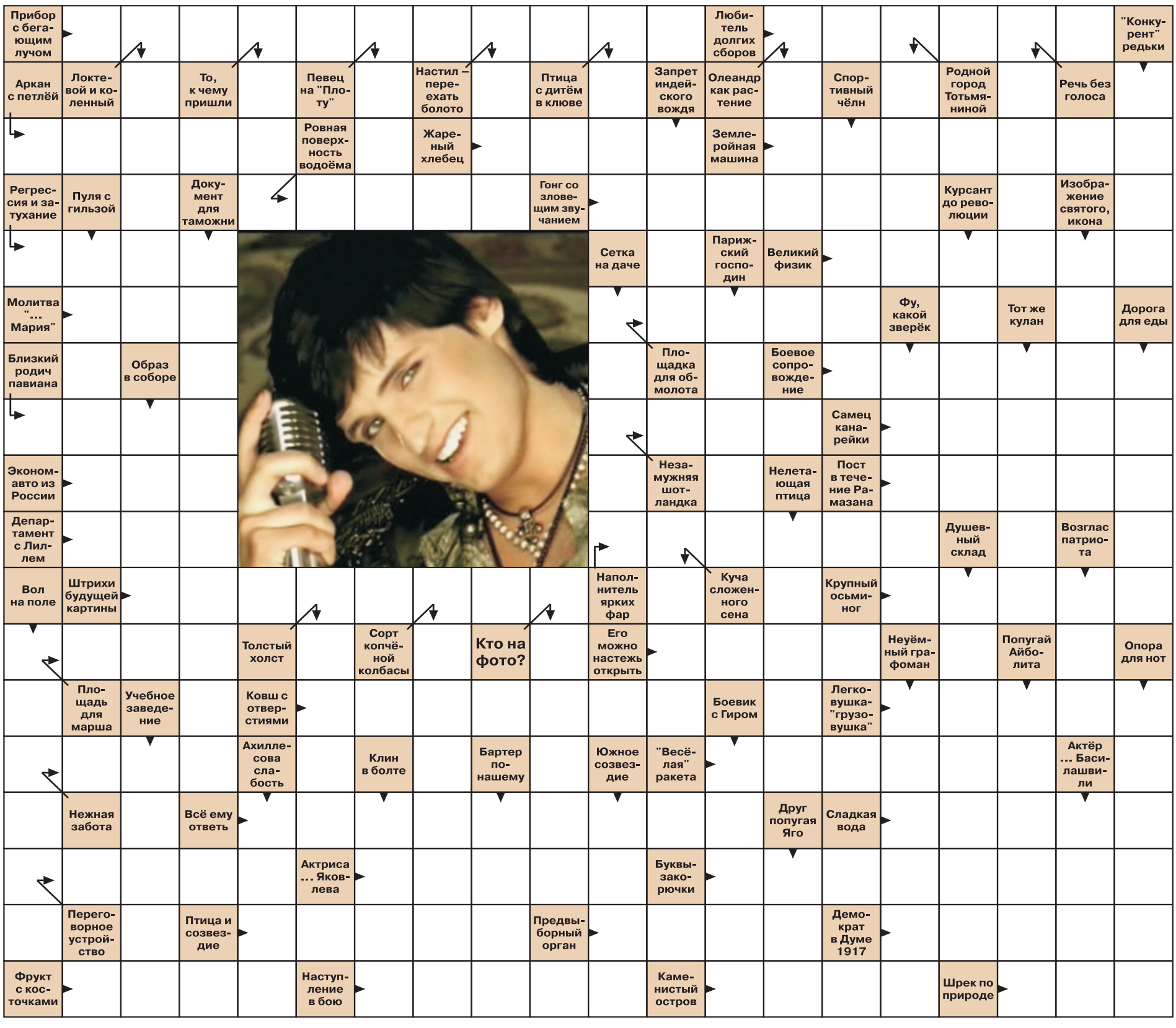

ПОГОДА
Санкт-Петербург

ПЕРЕМЕННАЯ ОБЛАЧНОСТЬ, НЕБОЛЬШОЙ СНЕГ

днем: **-6...-8 °С**

ночью: **-11...-13 °С**

ветер: северный, 2 — 5 м/с

давление: 770 мм рт. ст. Немного повысится

влажность: 75 — 85%

Медицинский тип погоды — неблагоприятный. Геомагнитный фон — магнитная буря. Содержание кислорода в воздухе ниже нормы.

восход: 10.02
заход: 16.00
долгота дня: 5.58

Самое холодное 29 декабря в Санкт-Петербурге было в 1978 году — температура воздуха тогда составила минус 31 градус, абсолютный максимум (плюс 4,7 °С) зарегистрирован в 1957 году.

Лаборатория «Погода и человек», РГГМУ

КАЛЕНДАРЬ. 29 ДЕКАБРЯ

- **Международный день кино.**
- **День святых Невинных Младенцев Вифлеемских (католич).**
- **Кулуби — День святого Гавриила в Эфиопии.**
- **День памяти святого Трифона Печенгского (Трифонов день) (правосл.).**

ОТВЕТЫ НА СКАНВОРД

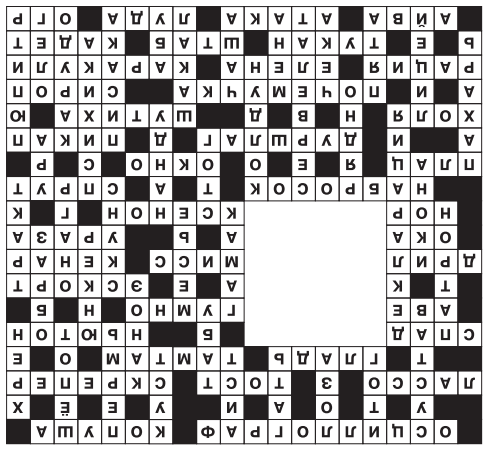

ШАХМАТЫ ДЛЯ ЛЮБОЗНАТЕЛЬНЫХ

Под редакцией мастера спорта Юрия ФОКИНА

Не жалейте фигуру!

(НОВОГОДНИЙ КОНКУРС)

Приглашаем любителей шахмат принять участие в новогоднем конкурсе «Не жалейте фигуру!». В нем предлагается решить пять двухходовок, объединенных одной темой, определить которую поможет название конкурса.

№1.

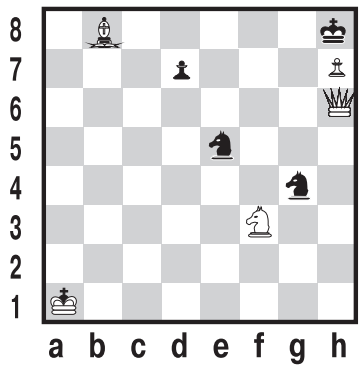

№2. Белые: Kpg3, Лf8, Ch3, Ke2, Kg4 (5); черные: Kph1, Ca8, Kd3, Kh2 (4).

№3. Белые: Kph4, Фb2, Ла1, Ле4, Ca8, Cf2, Kh1, пп. c4, d2 (9); черные: Kpg2, пп. c5, d3, d4, f3, f4, h2 (7).

№4. Белые: Kph6, Фc8, Ca8, Ke2, пп. b2, b6, f2 (7); черные: Kpe5 (1).

№5. Белые: Kpd5, Фc2, Ла3, Лg5, Cg1, Ke6, пп. e3, f2 (8); черные: Kph3, Kg2, пп. b7, e4, f5, h4 (6).

Решение задач следует приводить полностью. Победители награждаются шахматной литературой. Письма с ответами высылать до 15 января 2015 года с пометкой «Шахматы для любознательных», новогодний конкурс «Не жалейте фигуру!».

Желаем успеха!
С Новым годом!

Телефон отдела рекламы 325-39-81